

# P-600 Snelgids

## 1. Hardware-aansluiting

### P-600 – Overzicht

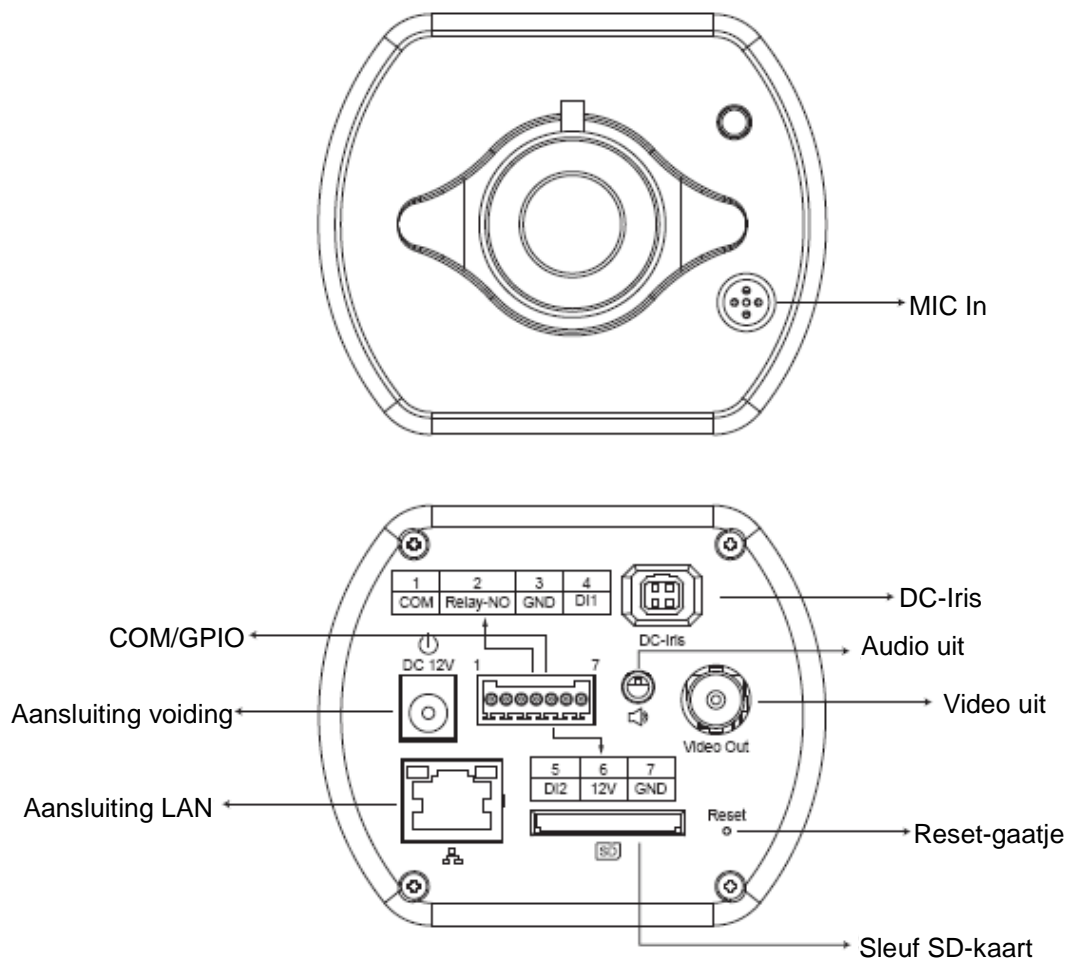

## P600 - aansluitingen

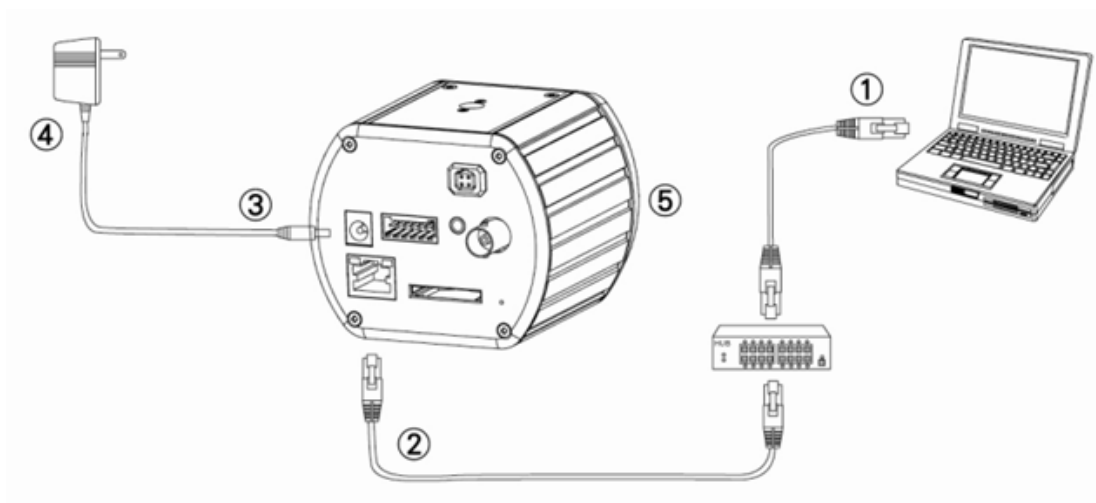

1. U hebt een pc nodig die via Ethernet met het netwerk is verbonden.
2. Sluit de LAN-poort (RJ45) van de camera aan op een netwerkhub/switch.
3. Sluit de voeding aan.
4. Controleer dat de specificaties voor de voeding overeenkomen met die van het lichtnet (110 V of 220 V) en steek de stekker in het stopcontact.
5. Controleer de status van de LED (voeding/netwerk)

## 2. Software-installatie

De volgende software is benodigd voor de juiste weergave en gebruik van de camera/videoserver vanaf de website. De software staat op de Software-cd.

### IP Installer

IP Installer wordt gebruikt om netwerkcamera's en videoservers in het LAN op te sporen en in te stellen.

### 3. Netwerkinstellingen

#### IP Installer gebruiken om een IP-adres toe te wijzen

1. Nadat IP Installer op de pc is geïnstalleerd, dubbelklikt u op het pictogram van het



programma om dit te starten. IPInstaller.exe

2. Klik in de menubalk op **[Tool] (Gereedschap) > [Search Network Device] (Netwerkkapparaat zoeken)** om het apparaat in het LAN te lokaliseren.

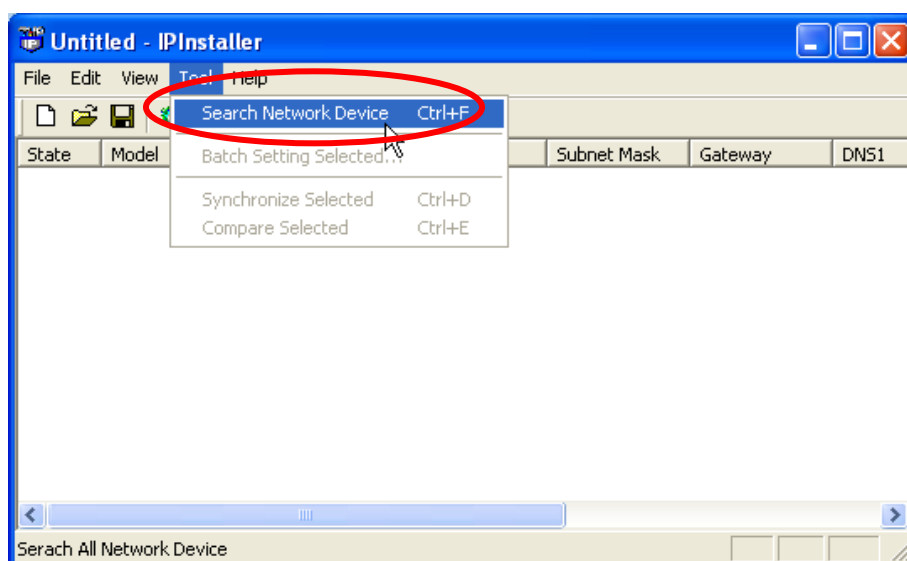

3. Selecteer het apparaat waarvan het MAC-adres overeenkomt met de in te stellen camera.

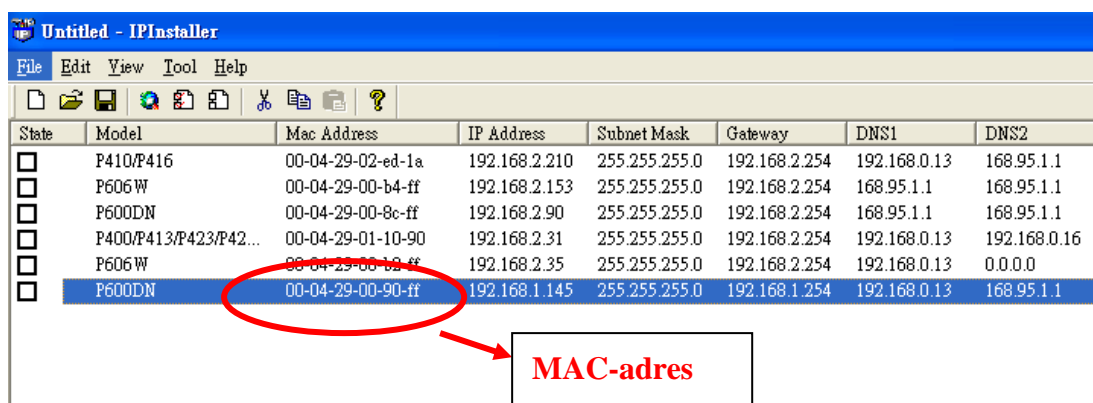

- Dubbelklik op het item om de Property Page (Pagina Eigenschappen) te openen, of klik in de menubalk op **View (Beeld) > Property (Eigenschap)**.

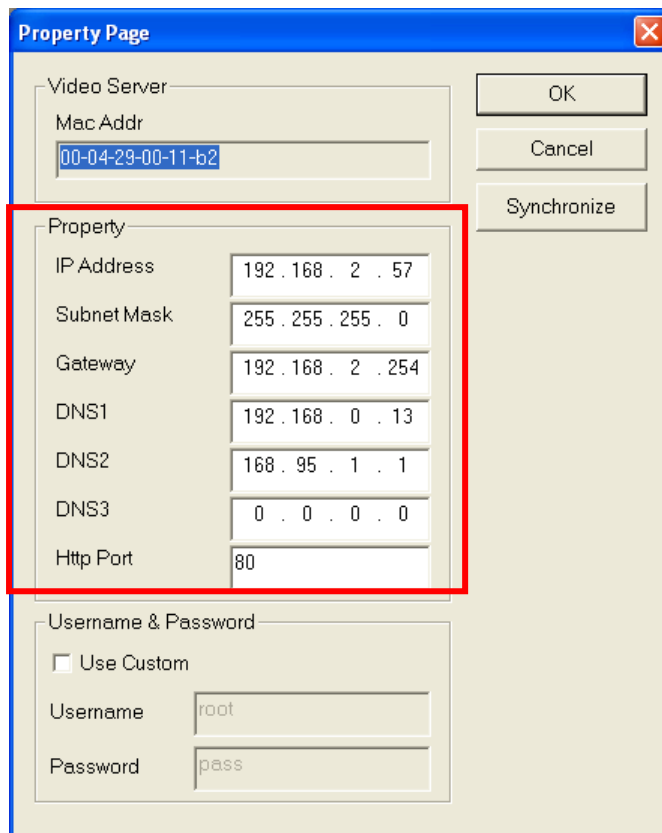

The screenshot shows the 'Property Page' dialog box. The 'Property' section is highlighted with a red rectangle. The fields in this section are:

IP Address	192 . 168 . 2 . 57
Subnet Mask	255 . 255 . 255 . 0
Gateway	192 . 168 . 2 . 254
DNS1	192 . 168 . 0 . 13
DNS2	168 . 95 . 1 . 1
DNS3	0 . 0 . 0 . 0
Http Port	80

Other sections include 'Video Server' (Mac Addr: 00-04-29-00-11-b2), 'Username & Password' (Use Custom: unchecked, Username: root, Password: pass), and buttons for OK, Cancel, and Synchronize.

- Klik nadat de eigenschappen zijn ingevuld op de knop **[Synchronize] (Synchroniseren)** om de configuratie te voltooien en klik op **[OK]** om de configuratie op de pc op te slaan.

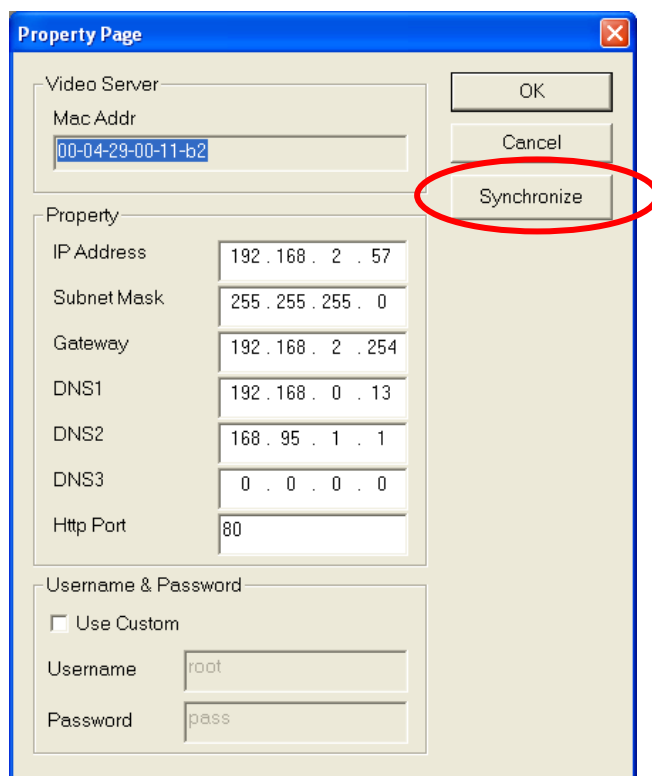

The screenshot shows the 'Property Page' dialog box with the 'Synchronize' button highlighted by a red circle. The 'Property' section contains the same values as in the previous screenshot:

IP Address	192 . 168 . 2 . 57
Subnet Mask	255 . 255 . 255 . 0
Gateway	192 . 168 . 2 . 254
DNS1	192 . 168 . 0 . 13
DNS2	168 . 95 . 1 . 1
DNS3	0 . 0 . 0 . 0
Http Port	80

Other sections and buttons (OK, Cancel, Synchronize) are also visible.

## De Web-UI openen

1. Kies **View (Beeld) > Open Web (Web openen)** in de menubalk om de web-UI van de geselecteerde unit te openen.

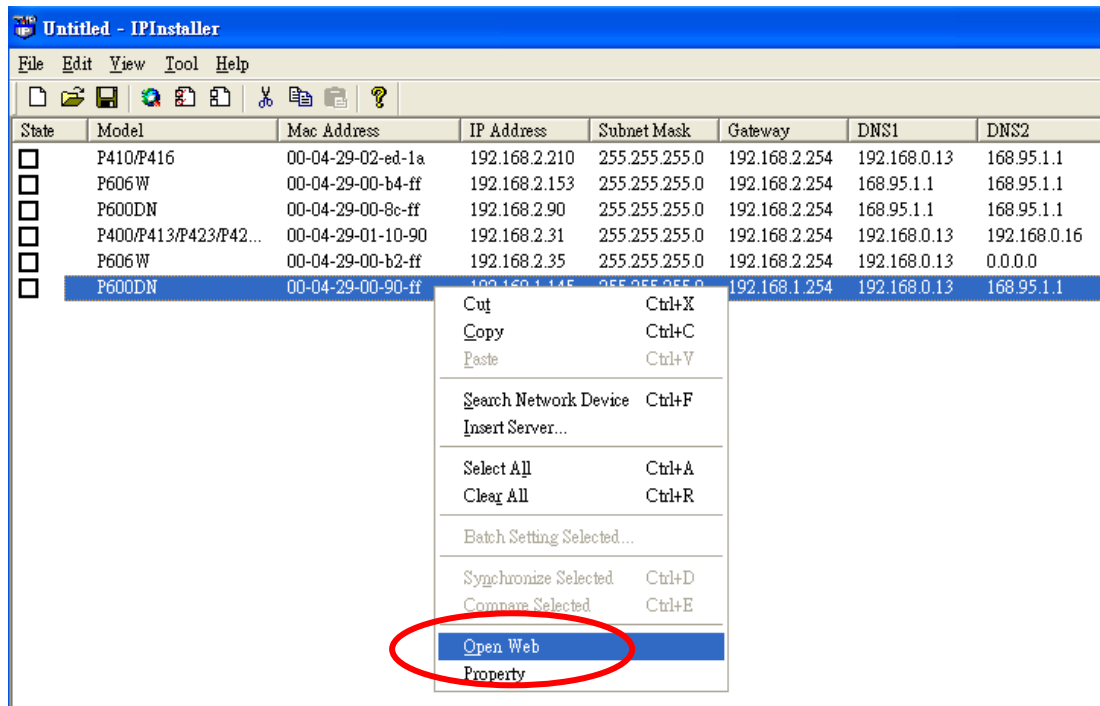

2. Bij het eerste gebruik wordt gevraagd om de ActiveX-control te installeren. Bevestig de installatie omdat deze nodig is bij het bekijken van de videostroom en een aantal handelingen.

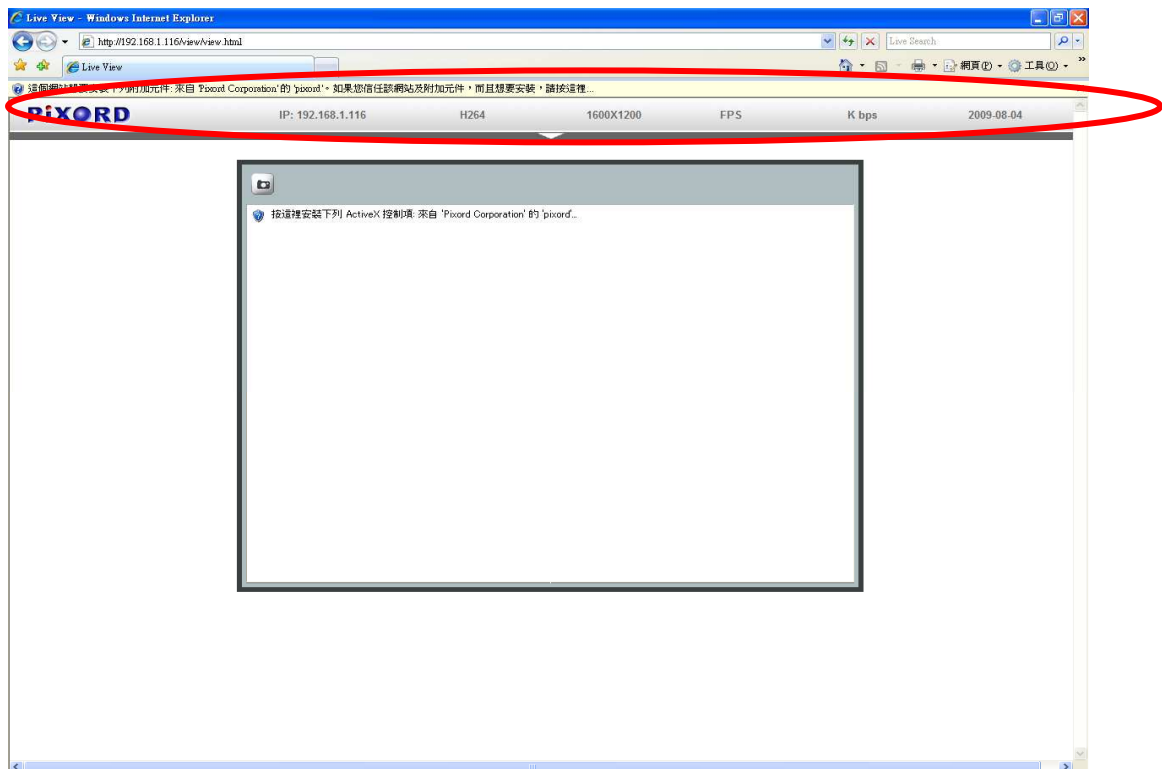

- Als het apparaat correct is ingesteld, verschijnt de standaard webbrowser met de startpagina van het geselecteerde apparaat.



\*zijn een gebruikersnaam en een wachtwoord nodig. (Standaard admin / admin)

### Verifieer en voltooi de installatie vanuit de browser

Als u de ActiveX niet correct kunt downloaden, moet u tijdelijk de beveiligingsinstellingen verlagen voor een eenmalige installatie van de ActiveX-component op uw werkstation, als volgt:

- Selecteer in het menu Extra **[Internet Options] (Internet-opties) -> [Security] (Beveiliging) -> [Custom Level] (Aangepast niveau)**.
- Stel het beveiligingsniveau in op Laag en klik op **[OK]**.
- Zet het beveiligingsniveau terug na installatie van het ActiveX-control.